COMUNE DI GALLICANO
PROVINCIA DI LUCCA

REGOLAMENTO URBANISTICO
VARIANTE

CARTA DELLA FRANOSITA' DEL BACINO DEL FIUME SERCHIO

(1° aggiornamento - adottato dal Comitato Istituzionale nella seduta del 8 marzo 2013)
in scala 1:5000

APPROVAZIONE

Il Sindaco
Dott.ssa Maria Stella Adami

Il Responsabile dell'ufficio tecnico
Geom. Alessandro Bertoncini

Il tecnico incaricato
Studio di Geologia GEODES
Dott. Geol. Leonardo Moni

COLLABORATORI:
Geom. Consuelo Adami
Dott.ssa Chiara Lucchesi
Dott. Riccardo Biagioni

AREE DI VARIANTE

Insediamento residenziale consolidato (Irc)

3 ID

Insediamento residenziale recente (Irr)

12 ID

Area soggetta a piano complessivo d'area (PCA)

1 PCA (b)

Attrezzature di interesse comune (AIC)

AIC

Area a normativa specifica (NS)

5 NS

Area a verde pubblico (VP)

VP

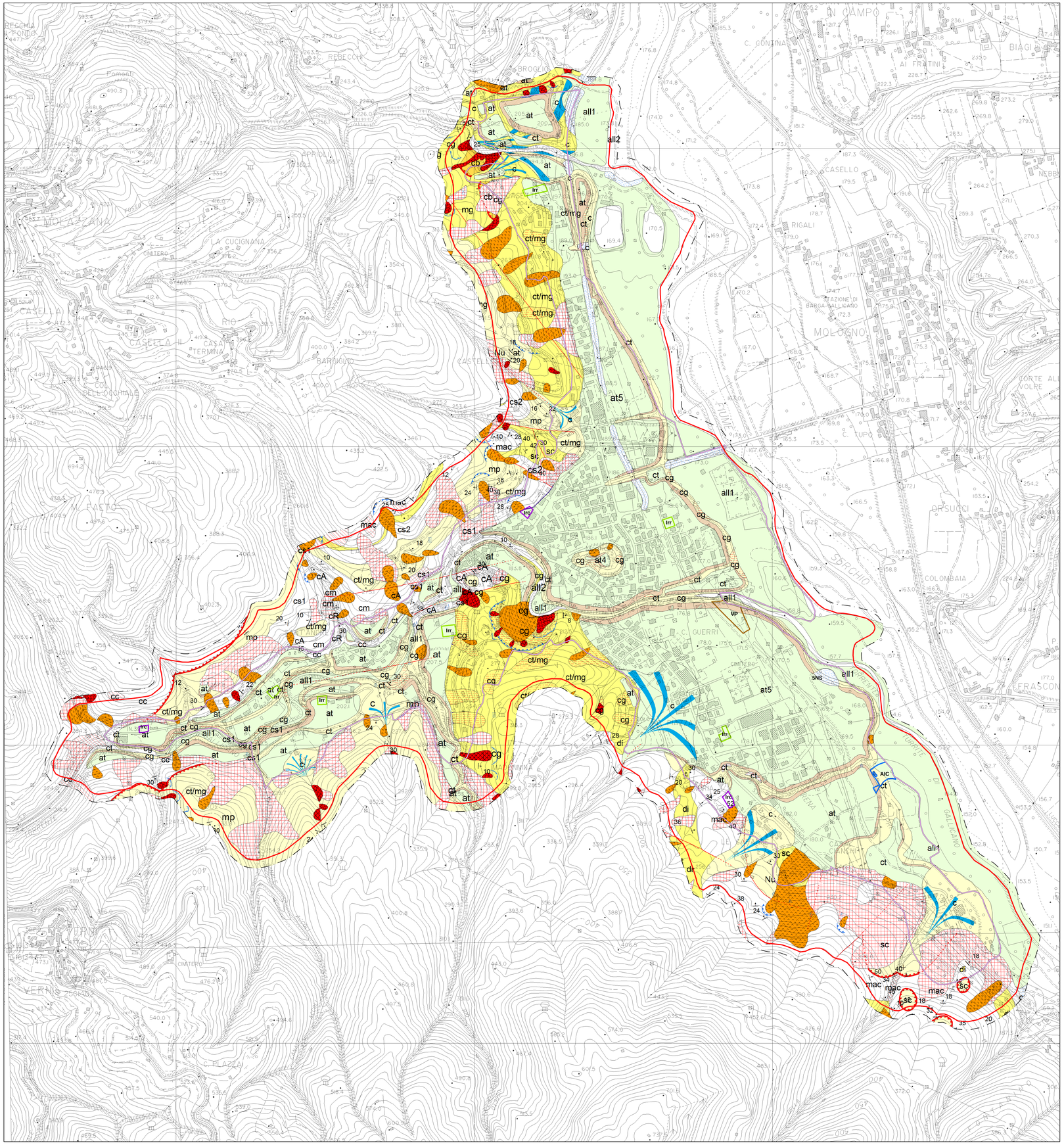
IN CAMPO
C. CONTINA
BIAGI
AI FRATINI
BROGLIO
REBECCHI
APRIOLA
MOLAZZANA
LA CUCIGNANA
CASELLA
CASELLA II
RIO
CASA TERMINA
BARGIGIO
CASTELLO
CASELLO
RIGALI
NEBBI
STAZIONE DI BAGNI DI GALLICANO
MOLOGNOI
CORTE ALL'OLMO
C. CUPO
OPUSCOLI
COLOMBAIA
GUERRI
CIMITERO
GRASCONI
PIAZZA
CIMITERO
all1
all2
all1
all2
all1
all1
all1