COMUNE DI GALLICANO
PROVINCIA DI LUCCA

APPROVAZIONE

REGOLAMENTO URBANISTICO
VARIANTE

CARTA DELLE AREE DI PERTINENZA FLUVIALE
in scala 1:5000

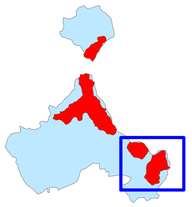

Il Sindaco
Dott.ssa Maria Stella Adami

Il Responsabile dell'ufficio tecnico
Geom. Alessandro Bertoncini

Il tecnico incaricato
Studio di Geologia GEODES
Dott. Geol. Leonardo Moni

COLLABORATORI
Geom. Consuelo Adami
Dott.ssa Chiara Lucchesi
Dott. Riccardo Biagioni

PERTINENZE PAI

- Terreni di riporto, discariche

AREE DI PERTINENZA FLUVIALE

- Alveo fluviale in modellamento attivo
- Alveo fluviale relitto
- Aree golenali
- Aree soggette a possibili inondazioni ricorrenti o eccezionali
- Aree di pertinenza fluviale
- Aree eccezionalmente soggette ad allagamenti
- Bacini idroelettrici (quota di massimo invaso) e altri specchi d'acqua

PERTINENZE PTC

- Area di pertinenza fluviale (ae), di naturale esondazione e di tutela dei caratteri ambientali dei corsi d'acqua
- Centro consolidato Zinepri
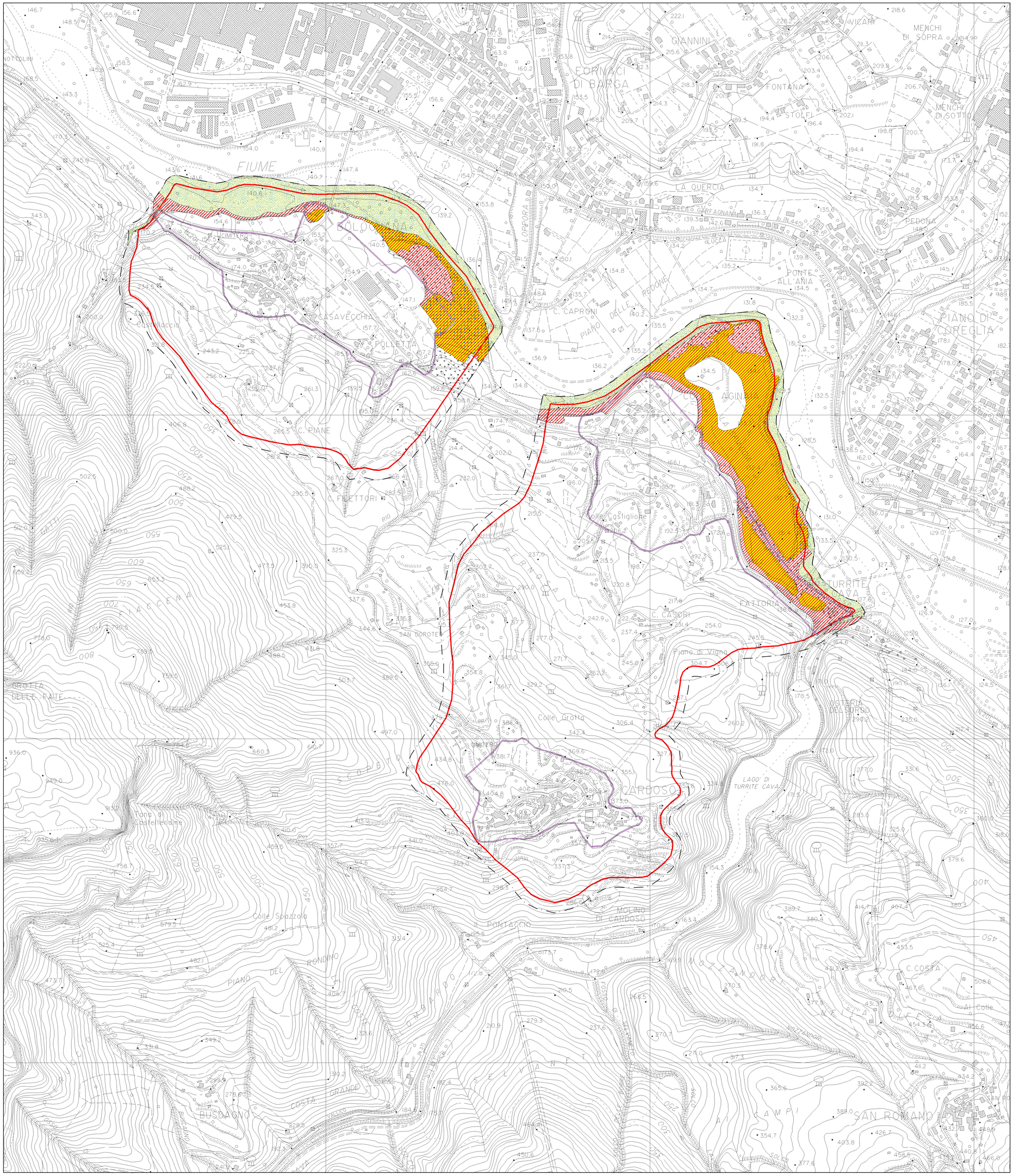
- Limite indagine
- UTOE