

**CARTA DEL TERRITORIO RURALE**  
**Regolamento Urbanistico**  
**Quadro Propositivo**  
**(estratto perimetrazione SIR)**

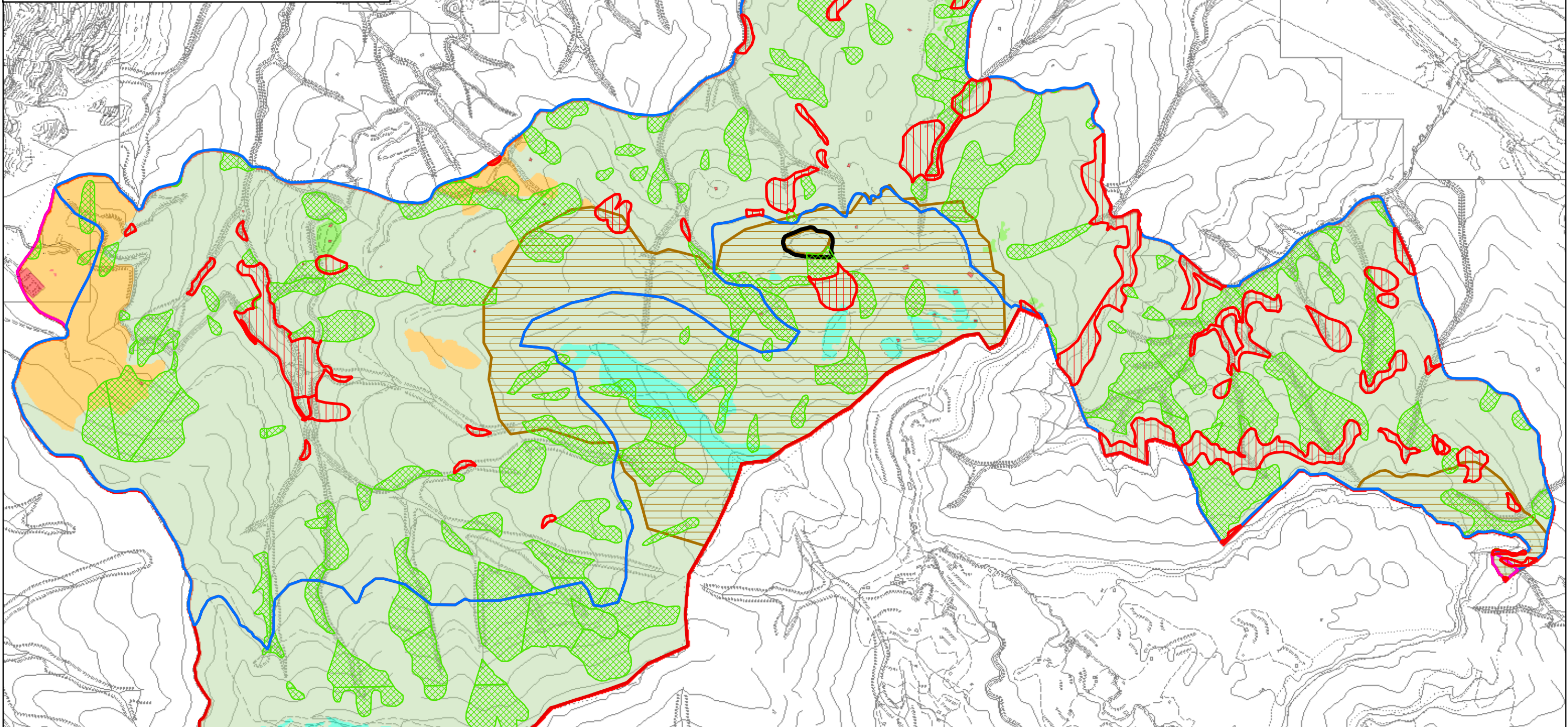

**Legenda**

**Norme**

- Territorio di versante del M.Palodina-T.Gallicano\_Serchio
- Art. 44 Territorio a prevalente naturalità del M. Palodina
- Art. 43 Territorio naturale di crinale del M. Palodina
- Aree P2 (PAI), 3bi (PS)
- Aree AP (PAI), 4i (PS)
- Area di salvaguardia specifica di Pian di Lago
- Aree delle Emergenze Geologiche

- Aree P3 (PAI), 3bg (PS)
- Aree P4 (PAI), 4g (PS)
- Uso del suolo di progetto**
- Aree a praterie di crinale
- Aree a castagneto da frutto
- Aree boscate
- Aree a prato pascolo
- Urbano